

定期檢查滅火器 災時應變好幫手

(資料來源：內政部消防署官網)

鑑於 107 年 1 月 7 日晚間 7 時許，臺北市永吉路一間店面鐵捲門馬達起火，旁邊店面民眾，隨手拿起路旁滅火器滅火，因該滅火器為 69 年 12 月製造之加壓式乾粉滅火器、未定期檢查及底部嚴重鏽蝕(如圖 1)，肇致放射時滅火器底座爆裂，造成額頭及左胸受傷。



圖 1：本案滅火器底部嚴重鏽蝕

內政部消防署提醒您，滅火器為火災初期時常見的滅火設備之一，因其設計簡單可攜，一般人亦能使用來撲滅剛發生的小火，為確保滅火器為合格品及其功能隨時保持堪用，得就下列幾點簡單判定之，如有損壞或不堪用情形，應請滅火器廠商立即回收或更新，避免有無法使用或無法耐壓爆裂之情事：

一、滅火器本體是否貼有內政部委託之檢驗機構實施型式認可及個別認可合格之標示(如圖 2)。

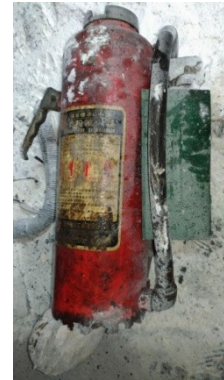

圖 2：合格標示

二、滅火器是否每 3 年委請滅火器藥劑更換及充填廠商實施定期檢查，確認功能正常，並於本體上貼有標示(如圖 3，並請特別注意

下次性能檢查日期未逾期)及瓶頸加裝檢修環(如圖 4，檢修環顏色為黃色及藍色交替更換)。

滅火器性能檢查及換藥標示	
廠商名稱	
廠商證書號碼	
消防專技人員姓名	○○○(請○證字第 號)
地址：	
電話：	傳真：
品名	<input type="checkbox"/> 乾粉滅火器 <input type="checkbox"/> 水滅火器 <input type="checkbox"/> 二氧化碳滅火器 <input type="checkbox"/> 機械泡沫滅火器
規格	<input type="checkbox"/> 5 型 <input type="checkbox"/> 10 型 <input type="checkbox"/> 20 型 <input type="checkbox"/> 其他
流水編號	檢修環顏色 <input type="checkbox"/> 黃 <input type="checkbox"/> 藍
性能檢查日期	年 月 日
檢查情形	<input type="checkbox"/> 檢查合格(無需更換藥劑)
	<input type="checkbox"/> 更換藥劑後合格
	<input type="checkbox"/> 水壓測試合格(10 年以上或無法辨識日期滅火器)
下次性能檢查日期	年 月 日
委託服務廠商	名稱： 電話：

檢查日期未逾期



圖 4：檢修環

圖 3：滅火器性能檢查及換藥標示

三、滅火器本體及裝置外觀上有無變形、腐蝕、損傷、老化及壓力應在綠色範圍(如圖 5)。



圖 5：壓力應在綠色範圍

內政部消防署再次提醒您，使用滅火器時請熟記 4 字訣：「拉-拉插梢、瞄-瞄準火源底部、壓-壓握把、掃-向火源左右掃射」（如圖 6）。

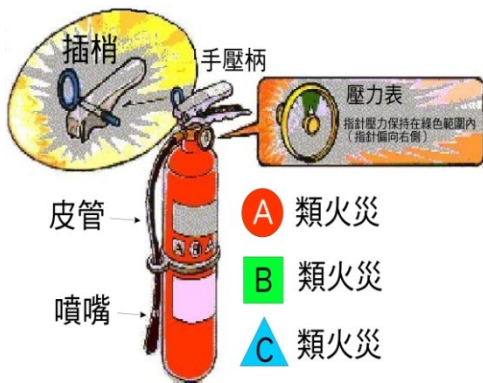

圖 6：滅火器使用方法（圖片來源#新北市政府消防局）