法務部矯正署臺南監獄

溝通園地

汗馬 軍令 復興

第307期

Faith 本 Hope 望 Love 愛 Truth 真

創刊人：劉守中
發行人：典獄長莊能杰
編輯者：鄭穗男、陳俊光
出版者：法務部矯正署臺南監獄
臺南市關仁區武東里明德新村一號

慎終追遠教孝月 感恩惜福敬因果

孝道月本監「結合佛光山慈悲基金會辦理孝道月普渡法會」

農曆七月慎然來臨，本監於113年8月20日下午2點結合財團法人佛光山慈悲基金會及南台別院，於本監辦理「113年孝道月普渡法會」。本次活動目的在於表彰成收容人孝於追遠，感恩懷福之正確觀念，更藉由本次法會，鼓勵收容人行孝報恩，普度靈僧，同時為佛國祈安福祿。

本監典獄長莊能杰也親至法會現場，感謝佛光山協助辦理本次普渡活動，也談及：「過去機關不單單只是管理，更當有引導及教育受刑人的重責大任，希望藉由本次活動，重新培養收容人新的人生觀念，出監後，切勿再犯。」

莊典獄長至會場致詞

本次孝道月普渡法會，由佛光山南台別院大當家「覺鴻法師」親自主持誦念儀式，同時由該院三位法師，在本監的引導之下，針對全監大型工場、收容人舍房住居處以及該監全體同仁辦公處所等，進行灑淨儀式，以祛除五毒障礙，轉及氣為祥和，祈求機關平順安寧。

活動在當日16時30分圓滿結束，臺南監獄典獄長莊能杰於會後再次感謝佛光山諸位法師的協助，希望藉由社會資源以及宗教力量的慈汪，持續堅守社會安全網的最後一道防線，讓收容人也日趨辭社會，可以不要再犯。

莊典獄長致贈感謝狀

中華民國113年9月1日

【第2頁】綜合報導

提倡閱讀收容人讀書風氣推銷員，強化閱讀推廣處「113年精選收容人聯合書籍展示活動」

本監為提倡收容人讀書風氣，增長視野，強化閱讀之強度，於113年8月13日至15日特辦113年度收容人書展活動，琳瑯滿目的書籍，一連三天讓閱讀大樓三樓禮堂滿滿著濃濃的書香氣息。

典獄長莊能杰也特別到會場關懷，並表示將持續鼓勵重新書，讓同學閱讀，補充新知，達行規學。

藉由辦理收容人書展，增進收容人閱讀書籍的機會，無疑的是在回歸高牆內，搖下良善的種子，期待有一天能花香滿園，雖收容人身處囚禁環境中，但當能翱翔書海的機會一來，必使能無拘無束，享受自在的歡愉，猶如探索的蜂蝶，內穩心情，接著進行河流創作，藉由河流的意象，象徵生命的流逝，並以此和同學探討生命中重要的人事物對自己的影響。最後，於第6次團體，延續上次河流的個別創作，以此為基礎，加上自然素材與6次的心情圖，融合成團體創作，進行生命歷程以及6次團體歷程統整，探討過去經驗，檢視當前自我狀態。

莊典獄長至會場

希望迎向未來。

閱讀另一個好處是增加我們面對挫折的承受力，減少心理上因無知而造成的恐懼感。民間請別人的經驗中，鑑古知今，可以提供我們克服困難的智慧，鼓舞自己再奮起再出發。

總正義國際聚的環境，容易造成人際關係的緊張和衝突，「安靜」能讓心性趨向穩定，故同學務必善加利用每日夜間2小時靜心閱讀，把自己的時間我的回來，減少與家友相處之紛爭，從閱讀中汲取智慧，提昇生命價值與面對困境的能量，讀書就像杰心栽培植物一般，長期地作有天必能開花結果，本監日後會持續爭取社會資源購置新書，鼓勵收容人用心帶習並充實知識，在監禁期間藉由閱讀成變自我，為未來復歸社會做好準備。

中華民國113年9月1日

針對12歲以下子女之收容人，發揮想像及創造力完成點讀故事書
辦理「枕邊細語－為孩子說故事之回到最初的起點圓夢」

本監自107年起邀請法務部矯正署法示規定辦理家庭支持與親助家庭推展計畫之「枕邊細語－為孩子說故事」活動，除由本監社工人員自行規劃及帶領團體外，更邀請民間團體、社福機構等單位合作辦理，過往大多使用市售繪本加以說故事之方式，考量收容人年齡差距，生活經驗、生命歷程及受教育程度等因素相異，為使收容人更貼近其子女生活，且延續文化歷史，本年度將以傳統故事為主軸，由收容人挑選耳熟能詳之故事，發揮想像力及創造力，完成富有純子工故事書，並結合現代科技－點讀筆，經製收容人從中挑選故事，並對故事內容進行構思，開始於圓重紙上繪製圖案，過程中收容人需使用夫工材料，並專注於作品製作，其中由名收容人年紀較長，其他收容人均擔任協助及技巧，使該兩名收容人能順利完成作品，並培養圖形合作精神，圖體於113年6月14日起至8月2日止，每週五下午2時至4時，共辦理8次圖體，參與收容人9名。

專業社工師以領導者與收容人說明故事構思及製作故事書

收容人朗讀之故事，將綠音檔放入，激發收容人子女接觸及閱覽之好奇心，除豐富其子女生活外，更透過聲音陪伴孩子成長，強化親子連結。

本次活動由本監社工人員帶領，以「格林童話」、「安徒生童話」、「耳伯童話」三本故事書為主，由收容人自行選擇故事，並對故事內容進行構思，開始於圓重紙上繪製圖案，過程中收容人需使用夫工材料，並專注於作品製作，其中由名收容人年紀較長，其他收容人均擔任協助及技巧，使該兩名收容人能順利完成作品，並培養圖形合作精神，圖體於113年6月14日起至8月2日止，每週五下午2時至4時，共辦理8次圖體，參與收容人9名。

中華民國113年9月1日

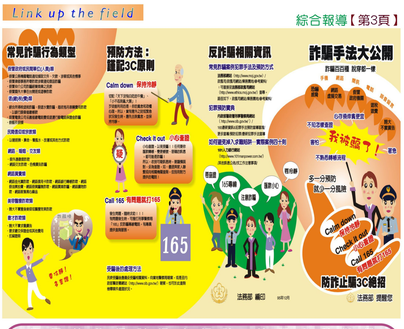
常見詐騙行為類型
假冒政府機關(公)、銀行、證券、保險業、醫療機構、電信業、網購業、物流業、金融業、電子商務業、旅遊業、教育業、社會福利業、媒體業、娛樂業、宗教業、其他業務
假冒親友(私)：親朋好友、同學、同事、同鄉、同宗、同族、同會、同校、同窗、同袍、同僚、同夥、同黨、同伴、同行、同業、同道、同胞、同仁、同志、同學、同事、同鄉、同宗、同族、同會、同校、同窗、同袍、同僚、同夥、同黨、同伴、同行、同業、同道、同胞、同仁、同志
假冒親友(公)：親朋好友、同學、同事、同鄉、同宗、同族、同會、同校、同窗、同袍、同僚、同夥、同黨、同伴、同行、同業、同道、同胞、同仁、同志
假冒親友(私)：親朋好友